

le
Triton

PRÊT POUR
LE GRAND
BAIN!



> **POUR LES TOUT-PETITS**

> **ET LES PLUS GRANDS**

SAISON 2018-2019

Espace Aqualudique
●●●●● **Pays de Mortagne**

Toute l'équipe du TRITON est heureuse de vous accueillir dans un Espace Aqualudique convivial et familial. Vous y découvrirez un complexe avec bassin sportif, sauna, bain bouillonnant, bassin ludique, rivière et grand toboggan aquatique.

Venez pratiquer un très grand nombre d'activités aquatiques et sportives encadrées par une équipe complète. Elle se compose de 6 maîtres nageurs pour les bassins et de 3 hôtesses d'accueil.

> NOS ACTIVITÉS ENCADRÉES

Bébés nageurs (de 6 mois à 4 ans)

L'école de natation (Jardin aquatique de 4 ans à 6 ans puis de l'initiation au perfectionnement à partir de 6 ans)

La natation synchronisée (découverte)

L'aquafun (jeux aquatiques et natation)

L'école de natation adulte (de l'initiation au perfectionnement)

L'aquagym

L'aquabike

L'ADIS (Animation Découverte et Initiation aux Sports)

La formation BNSSA (Brevet National de Sauvetage et Secours Aquatique)

> NOS RÈGLES DE VIE ET NOS RÈGLES D'HYGIÈNE



Les chaussures sont interdites dans la zone des vestiaires.



Le port du slip de bain est obligatoire (les shorts, caleçons, bermudas et jupes de bain sont interdits). Les combinaisons et Lycras sont tolérés sur avis médical ou pour les enfants de moins de 6 ans.



La douche savonnée est obligatoire avant d'entrer sur les bassins ainsi que le démaquillage.



Pour l'école de natation et la natation scolaire, **le port du bonnet de bain est obligatoire.**

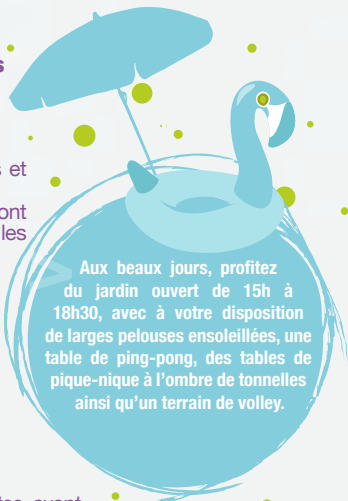

Aux beaux jours, profitez du jardin ouvert de 15h à 18h30, avec à votre disposition de larges pelouses ensoleillées, une table de ping-pong, des tables de pique-nique à l'ombre de tonnelles ainsi qu'un terrain de volley.

L'accès aux bassins est fermé 45 minutes avant l'horaire de fermeture. L'évacuation des bassins se fait 15 minutes avant l'horaire de fermeture. Les enfants de 7 ans et moins doivent être accompagnés d'un adulte majeur.

LES ANIMATIONS

SOIRÉE PLONGÉE le samedi 8 décembre 2018

SEMAINE DE LA FORME du lundi 18 au vendredi 22 février 2019

SOIRÉE ZEN le vendredi 22 février 2019

STAGE ENFANTS du lundi 8 au vendredi 12 avril 2019

FÊTE ÉCOLE DE NATATION le samedi 22 juin 2019

> À RETENIR SAISON 2018/2019



INSCRIPTION

à compter du
MERCREDI 01/08/2018
à partir de 10h



TESTS NATATION ENFANTS

LE 11/09/2018 ET
12/09/2018
de 17h à 20h



DÉBUT DES ACTIVITÉS DE LA RENTRÉE

à compter du
LUNDI 17/09/2018

> MÉMO

Jours fériés ouverts de 9h à 12h30

- samedi 14 juillet 2018
- mercredi 15 août 2018
- jeudi 1^{er} novembre 2018
- dimanche 11 novembre 2018
- lundi 22 avril 2019
- mercredi 8 mai 2019
- lundi 10 juin 2019

Week-end de l'Ascension

- du jeudi 30 mai au dimanche 2 juin 2019 :
Jeudi et dimanche 9h - 12h30
vendredi 12h - 14h / 15h - 20h30
samedi 15h - 19h

Fermetures techniques

- du lundi 3 au mardi 11 septembre 2018 inclus
- du mardi 23 au mardi 30 avril 2019 inclus

Autres jours fermés

- lundi 24, mardi 25 et lundi 31 décembre 2018
- mardi 1^{er} janvier 2019
- mercredi 1^{er} mai 2019

> LES DATES DES VACANCES*

Été

du mercredi 27 juin au dimanche 2 septembre 2018

Automne

du lundi 22 octobre au dimanche 4 novembre 2018

Noël

du mercredi 26 décembre 2018 au dimanche 6 janvier 2019

Hiver

du lundi 11 au dimanche 24 février 2019

Printemps

du lundi 8 au dimanche 21 avril 2019

* voir horaires au dos.

> ANIMATIONS VACANCES

les mardis et jeudis de 15h à 18h



> LES TARIFS

ENFANTS

- - de 5 ans **GRATUIT**

TARIF RÉDUIT

- - 16 ans, étudiant, personnes en situation de handicap et demandeur d'emploi
(sous présentation d'un justificatif de moins de 3 mois)

1 ENTRÉE	3,10€
5 ENTRÉES	14,20€*
10 ENTRÉES	25€*

CARTE À PUCE

- pour les abonnés (caution)
Cette carte est nécessaire pour toutes les activités. Elle sera remboursée aux usagers lors de sa restitution. **6€**

TARIF PLEIN

• 1 ENTRÉE	4,40€
5 ENTRÉES	19,20€*
10 ENTRÉES	33,90€*

CARTE ABONNEMENT HORAIRE

• 10 HEURES	25,30€*
20 HEURES	40,40€*

TARIF FAMILLE

- Uniquement le mercredi, samedi, dimanche et les jours fériés :
1 ou 2 adulte(s) + 4 enfants
11,20€

SAUNA

- **ENTRÉE + 1€**

SAUNA ET LOCATION AQUABIKE

- **ENTRÉE + 1€**
(uniquement de 12h à 14h)

*VALABLE UN AN

> HORAIRES D'OUVERTURE

Périodes scolaires

lundi	10h - 14h
mardi	12h - 14h / 17h30 - 21h30
mercredi	15h30 - 18h30
jeudi	12h - 14h
vendredi	12h - 14h / 18h15 - 20h30
samedi	15h30 - 18h30
dimanche	9h - 12h30

Vacances scolaires

lundi	10h30 - 14h / 15h - 19h
mardi	12h - 14h / 15h - 21h30
mercredi	12h - 14h / 15h - 19h
jeudi	12h - 14h / 15h - 19h
vendredi	10h30 - 14h / 15h - 19h
samedi	15h - 19h
dimanche	9h - 12h30

Espace Aqualudique LE TRITON
Avenue du Chaintreau
85290 MORTAGNE-SUR-SÈVRE

02 51 65 01 73
letriton@mortagne-vendee.fr
cc-mortagne-vendee.fr